



GOVERNO DO ESTADO DE RONDÔNIA
Secretaria de Estado do Planejamento, Orçamento e Gestão

SEPOG NA MÍDIA

17 a 22 de fevereiro

AÇÕES DA SEPOG NA ÚLTIMA SEMANA

PORTAL DA SEPOG : Governo de Rondônia entrega novas instalações do Instituto Abaitará nesta quarta-feira.

O Instituto Estadual Rural de Educação Abaitará, espaço privilegiado para estudo da agricultura associada à ecologia, localizado a 32 quilômetros de Pimenta Bueno, recebe novas instalações na tarde desta quarta-feira (17), resultado do investimento de R\$ 4 milhões, provenientes do Programa Integrado de Desenvolvimento e Inclusão Socioeconômica (Pidise).

Leia mais:

<http://www.sepog.ro.gov.br/Noticia/Exibir/759?titulo=Governo%20de%20Rond%C3%B4nia%20entrega%20novas%20instala%C3%A7%C3%B5es%20do%20Instituto%20Abaitar%C3%A1%20nesta%20quarta-feira&nome=SEPOG>

PORTAL DO GOVERNO DE RONDÔNIA:

<http://www.rondonia.ro.gov.br/2016/02/103456/>

ARIQUEMES ONLINE:

<http://www.ariquemesonline.com.br/noticia.asp?cod=301214&codDep=34>

RONDÔNIA ATUALIDADES:

<http://rondoniatualidades.com.br/>

RONDORURAL:

<http://rondorural.com.br/ultimas-noticias/governo-de-rondonia-entrega-novas-instalacoes-do-instituto-abaitara-nesta-quarta-feira>

JORNAL O CONE SUL:

<http://oconesul.com.br/governador-visita-obras-do-instituto-abaitara-em-pimenta-bueno-investimentos-sao-de-r-4-milhoes/>

PORTAL DO GOVERNO DE RONDÔNIA: Conselho Estadual das Cidades orienta municípios para definição das conferências municipais de 2016.

O Conselho Estadual das Cidades de Rondônia (Concidades) iniciou nessa quarta-feira, no Rondon Palace Hotel, em Porto Velho, encontro com o objetivo de convocar os municípios para o processo de realização das Conferências Municipais das Cidades, de onde sairão propostas relacionadas à Política de Desenvolvimento Urbano para ser discutidas na 6ª Conferência Estadual das Cidades a ser realizada em março de 2017.

Leia mais:

ARIQUEMES ONLINE:

<http://www.ariquemesonline.com.br/noticia.asp?cod=301334&codDep=34>

Leia mais:

RÁDIO CAIARI:

<http://www.radiocaiari.com/noticia.asp?cod=6088>

PORTAL DO GOVERNO DE RONDÔNIA - Instituto Abaitará é oportunidade para ação transformadora, diz governador na entrega de novas instalações da escola.

As novas instalações do Instituto de Educação Rural Abaitará, localizado na RO-010, a 32 quilômetros de Pimenta Bueno, foram entregues pelo governo de Rondônia na tarde desta quarta-feira, 17, em ato que reuniu na quadra poliesportiva recém-construída parlamentares, autoridades locais, secretários de Estado, técnicos, a direção, alunos e professores.

Leia mais:

<http://www.rondonia.ro.gov.br/2016/02/104005/>

RONDORURAL CANAL DO AGRONEGÓCIO:

<http://rondorural.com.br/pecuaria/instituto-abaitara-e-oportunidade-para-acao-transformadora-diz-governador-na-entrega-de-novas-instalacoes-da-escola>

PORTAL DA SEPOG - Equilíbrio financeiro de Rondônia é destacado durante inauguração da Agência de Rendas de Presidente Médici.

Por ocasião da inauguração da Agência de Rendas, em Presidente Médici, nessa quarta-feira (17), o equilíbrio das finanças de Rondônia foi destacado por deputados estaduais durante a solenidade. O governador Confúcio Moura explicou que o prédio é simples, mas é grande a importância da Agência, pois é dela que serão retirados recursos para obras e ações em diversas áreas.

Leia mais:

BRASIL LOCAL:

http://www.brasillocal.com/rondonia/ji-parana/presidente_medici.html

NOTÍCIA DO ESTADO:

<http://www.noticiadoestado.com.br/?tag=economia>

PORTAL DO GOVERNO DE RONDÔNIA:

<http://www.rondonia.ro.gov.br/2016/02/103938/>

SEPOG NA IMPRENSA ESCRITA:

JORNAL O DIÁRIO DA AMAZÔNIA



Agência da Sefin é inaugurada na cidade de Médici

Proposta só foi possível após o investimento de R\$ 469,9 mil, em Presidente Médici.

FERNANDO PEREIRA

✉ jornal@diariodasamazonia.com.br
📱 @DiarioAmazonia

Com vistas a melhorar a arrecadação de recursos para o Estado, o governador Confúcio Moura, juntamente com diversas autoridades, inaugurou, ontem (17), uma Agência de Rendas no Município de Presidente Médici. A construção recebeu investimento total de R\$ 496,9 mil, advindos do Programa Integrado de Desenvolvimento e Inclusão Socioeconômica do Estado de Rondônia (Pidise).

A Agência de Rendas é um centro de atendimento ao contribuinte, um órgão da Secretaria de Estado da Fazenda (Sefin). A Unidade possui corpo técnico ca-

dimento ao contribuinte. A agência, como as demais do Estado, tem sistema informatizado que está interligado com a Sefin, o que faz com que o atendimento seja ágil.

“Presidente Médici fica localizada no centro do Estado, e é um pólo de produção agrícola e agropecuária muito forte, e, com a agência instalada aqui, tanto ação de contribuir dos negociadores quanto a de arrecadar do Estado, fica facilitada”, justificou o secretário-adjunto de finanças do Estado, Franco Maegaki Ono.

MODERNO

“Com a inauguração deste moderno prédio, todo climatizado e com sistema automatizado, nós passamos a proporcionar melhores condições de trabalho aos que atuam no setor de arrecadação, além de podermos prestar um atendimento de melhor

te”, ressaltou o governador Confúcio Moura, durante a cerimônia.

Além de ser um ponto de coleta de recursos para o Estado, a Agência de Rendas, também poderá ser usada, em caso de parceria, para fortalecer aos cofres públicos do município de Presidente Médici. A prefeita da cidade, Maria de Lurdes (PT), elogiou a iniciativa do governo do Estado.

“A melhoria do município e Estado depende da arrecadação. Nós sabemos que a nossa população contribui com os impostos, é sempre necessário termos mecânicos que facilitem essa captação de recursos, e esta agência que o governador Confúcio Moura inaugura aqui hoje, tem essa finalidade. Essa obra além do benefício de facilitar a arrecadação, também já melhorou a cidade esteticamente, pois é um prédio muito bonito”, dis-

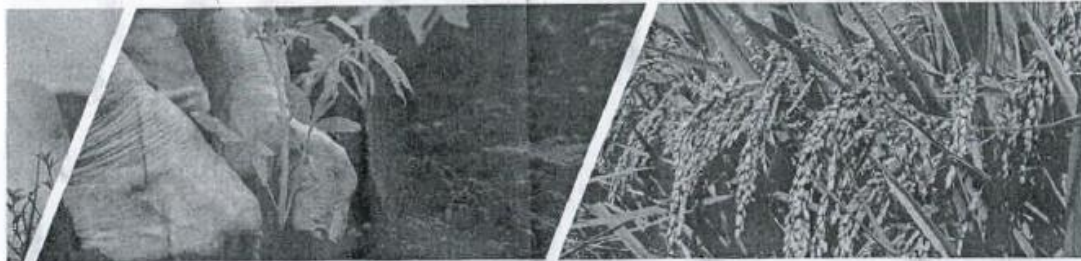

EDUCAÇÃO RURAL

Governo entrega novas instalações do Instituto de Educação Abaitará

O Instituto Estadual Rural de Educação Abaitará, espaço privilegiado para estudo da agricultura associada à ecologia, localizado a 32 quilômetros de Pimenta Bueno, recebe novas instalações na tarde desta quarta-feira (17), resultado do investimento de R\$ 4 milhões, provenientes do Programa Integrado de Desenvolvimento e Inclusão Socioeconômica (Pidise).

O governo de Rondônia entregará para alunos e professores instalações técnicas que serão utilizadas de imediato e também no futuro curso de técnico de agropecuária, previsto para



Divulgação

Alunos durante a atividade rural no Instituto Abaitará

implantação em julho deste ano. Estão prontos o curral, pocilga, aviário, aprisco (para criação de carneiro), quadra poliesportiva, três alojamentos com lavande-

ria e cinco salas de aula. O ato de entrega das instalações pelo governador Confúcio Moura ocorrerá às 15h, na quadra do ginásio.

Transformado em ins-

tituto em 2013, a unidade de ensino Rural Abaitará acolhe alunos de mais de 30 municípios, que frequentam em regime de internato o curso de técnico em agroecologia, com aulas práticas e teóricas. Na segunda-feira, dia 15, chegaram 80 novos alunos,

A vice-diretora Lucilene Gonçalves disse que anualmente são oferecidas 80 vagas, e a prova da nova turma que chega foi realizada em dezembro. Os próprios alunos cuidam das suas roupas e limpeza dos alojamentos, que juntos oferecerem espaço para 200 pessoas.

ESTUDANTES COMENTAM EXPERIÊNCIAS

Regis Capelato é um jovem decidido e extrovertido. Conta que já se sente feliz no Instituto Rural de Educação Abaitará, que ganhou autonomia administrativa ao se transformar numa autarquia na administração Confúcio Moura. "Eu já me sinto em casa, estou bem e feliz", disse, sorridente.

"Um amigo meu que estudou no segundo ano me falava muito bem do lugar. Então resolvi pesquisar sobre o Abaitará, gostei e resolvi fazer a prova para entrar. Passei em 17º lugar", conta. Quer fazer agronomia na federal (Unir) de Rolim de Moura.

A assistente social Telma Pinto, funcionária da Emater com pós-graduação em Agroecologia, chegou junto com os novos alunos. Feliz em contribuir no Instituto Abaitará, disse que os estudantes são muito bem tratados e os professores têm excelente preparo.

É o que disse também o estudante do terceiro ano do curso de técnico em agroecologia Luiz Miguel Ferreira de Souza, de 16 anos, que teve aulas com profissionais portadores de doutorado e mestrado, e sua intenção é talvez cursar medicina veterinária. A família tem propriedade

em São Francisco do Guaporé, onde cria gado de corte, e neste último ano de curso Miguel vai decidir pelo curso superior. Até lá, está feliz e integrado à natureza.

Tayla Maria dos Santos, de 17 anos, também chegou na segunda-feira. Os avós têm sítio e sempre gostou do campo, por isso resolveu cursar o Instituto Abaitará. A família planta café e cria gado em propriedade localizada em Costa Marques. Sentada no banco com os novos amigos, sentirá saudade, mas está no caminho que traça para o futuro - quer fazer agronomia.

A assistente social Telma Pinto, funcionária da Emater com pós-graduação em Agroecologia, chegou junto com os novos alunos. Feliz em contribuir no Instituto Abaitará, disse que os estudantes são muito bem tratados e os professores têm excelente preparo.

É o que disse também o estudante do terceiro ano do curso de técnico em agroecologia Luiz Miguel Ferreira de Souza, de 16 anos, que teve aulas com profissionais portadores de doutorado e mestrado, e sua intenção é talvez cursar medicina veterinária. A família tem propriedade

em São Francisco do Guaporé, onde cria gado de corte, e neste último ano de curso Miguel vai decidir pelo curso superior. Até lá, está feliz e integrado à natureza.

Tayla Maria dos Santos, de 17 anos, também chegou na segunda-feira. Os avós têm sítio e sempre gostou do campo, por isso resolveu cursar o Instituto Abaitará. A família planta café e cria gado em propriedade localizada em Costa Marques. Sentada no banco com os novos amigos, sentirá saudade, mas está no caminho que traça para o futuro - quer fazer agronomia.

SONHANDO, PLANEJANDO E EXECUTANDO

A diretora Eliane Cristina Faria disse que o Instituto Abaitará é uma missão de vida, é um casamento. “Impregna a gente de tamanha forma que vamos tocando, sonhando, planejando, executando, fazendo. Agradeço muito o governador pelo carinho e olhar que ele tem pela educação de Rondônia, em especial pelo nosso Instituto”, disse.

Eliane Cristina disse ainda que o Instituto Abaitará é exemplo de cooperação porque para seu funcionamento estão envolvidos profissionais da Emater, Secretaria de Estado da Educação, Comissão



Malcon Lemes/Diário da Amazônia

Estudantes durante atividades no campo da escola

oportunidade que poucos têm. Avança a educação em Rondônia e avança a passos largos”, disse, reconhecendo a qualidade do ensino oferecido.

O secretário George

o Instituto Abaitará, com novos investimentos. Só na Bença adiantou que irá trabalhar para que todos os 24 deputados estaduais destinem cada um emenda no valor de R\$ 50 mil.

O MADEIRÃO:

19.FEVEREIRO.2016

Porto Velho | Rondônia
SEXTA-FEIRA

madeirasão

[@jornalmadeirasao](#) | [f/jornalmadeirasao](#)

RONDÔNIA **3**

Instituto Abaitará é oportunidade para ação transformadora

As novas instalações do Instituto de Educação Rural Abaitará, localizado na RO-010, a 32 quilômetros de Pimenta Bueno, foram entregues pelo governo de Rondônia na tarde da última quarta-feira, em ato que reuniu na quadra poliesportiva recém-construída parlamentares, autoridades locais, secretários de Estado, técnicos, a direção, alunos e professores.

Além da quadra, foram entregues aviário, aprisco (criação de carneiros), curral, pocilga, laboratório de informática, alojamentos para alunos e salas de aula. Construídas pela construtora ML Engenharia, as obras resultam de investimentos no montante de R\$ 4 milhões e 600 mil provenientes do Programa Inte-

grado de Desenvolvimento e Inclusão Socioeconômica (Pidise).

O programa é financiado pelo BNDES e elenca dezenas de obras em Rondônia nas áreas da saúde, educação e segurança pública entre outras, no valor de quase meio bilhão de reais.

Ao chegar ao Instituto Abaitará, transformado em autarquia em sua gestão, o governador Confúcio Moura inicialmente conversou com estudantes, interrogando sobre suas preferências de estudo e convivência longe das famílias. Os 120 alunos, de mais de 30 municípios de Rondônia, têm aulas práticas e teóricas e dormem no local. Eles desenvolvem rotina de estudos com hortas, ordenha de animais, plantio de cacau e outras culturas,

viveiros e compostagem entre outras atividades.

Depois, no ato em que anunciou a entrega das instalações, o governador Confúcio Moura disse que o Instituto Abaitará é uma oportunidade para os estudantes do curso técnico em agroecologia levarem uma mensagem transformadora para suas famílias, na maior parte dedicadas à produção agrícola, para que promovam "o uso correto e manejado do solo".

Conceito

"Quando cheguei a Rondônia a ordem era desmatar. Agora, o conceito é outro. Hoje não tem mais isso de sair desmatando, não. Vocês tem uma responsabilidade grande em sair daqui e difundir ações transfor-

madoras para seus pais", disse o governador.

Confúcio Moura sublinhou que o Estado assumiu o Instituto Abaitará, com 270 hectares de floresta nativa, com a perspectiva de injetar conhecimento e promover uma consciência ambiental que dê relevo à riqueza da manutenção da floresta em pé.

A diretora Eliane Cris-

tina Mana disse que o Instituto Abaitará é uma missão de vida, é um casamento. "Impregna a gente de tamanha forma que vamos tocando, sonhando, planejando, executando, fazendo. Agradeço muito o governador pelo carinho e olhar que ele tem pela educação de Rondônia, em especial pelo nosso Instituto", disse.



Ato. Confúcio Moura entregou novas instalações rurais

RÁPIDAS

CIDADES

O Conselho Estadual das Cidades de Rondônia (Concidades) realizou anteontem e ontem, no Rondon Palace Hotel, em Porto Velho, encontro com o objetivo de convocar os municípios para o processo de realização das Conferências Municipais das Cidades, de onde sairão propostas relacionadas à Política de Desenvolvimento Urbano para ser discutidas na 6ª Conferência Estadual das Cidades a ser realizada em março de 2017.

Rondônia

A Gazeta
de Rondônia

23 Anos



4

Rondônia, 17 de Fevereiro de 2016
agazetaderondonia@gmail.com
Fechamento às 15h

Governo de Rondônia entrega novas instalações do Instituto Abaitará nesta quarta-feira

O Instituto Estadual Rural de Educação Abaitará, espaço privilegiado para estudo da agricultura associada à ecologia, localizado a 32 quilômetros de Pimenta Bueno, recebe novas instalações na tarde desta quarta-feira (17), resultado do investimento de R\$ 4 milhões, provenientes do Pro-

grama Integrado de Desenvolvimento e Inclusão Socioeconômica (Pidise).

O Governo de Rondônia entregará para alunos e professores instalações técnicas que serão utilizadas de imediato e também no futuro curso de técnico de agropecuária, previsto para implantação em julho deste ano.

Estão prontos o curral, pocilga, aviário, aprisco (para criação de carneiro), quadra poliesportiva, três alojamentos com lavanderia e cinco salas de aula. O ato de entrega das instalações pelo governador Confúcio Moura ocorrerá às 15h, na quadra do ginásio.

Conselho das Cidades orienta para definição das conferências

Foto: Écio Mendes/Divulgação

(Da Redação) O Conselho Estadual das Cidades de Rondônia (Concidades) iniciou na última quarta-feira, no Rondon Palace Hotel, em Porto Velho, encontro com o objetivo de convocar os municípios para o processo de realização das Conferências Municipais das Cidades, de onde sairão propostas relacionadas à política de desenvolvimento urbano para ser discutidas na 6ª Conferência Estadual das Cidades a ser realizada em março de 2017.

Na reunião, que se encerra nesta quinta-feira (18), a gerente de Desenvolvimento e Políticas Públicas da Secretaria

Foto: Écio Mendes/Divulgação



Conselheiros se reuniram para debater sobre as conferências municipais

prios do estado.

portas para que os muni- ji-parananese.

Estadual de Planejamento, Orçamento e Gestão (Sepog), Conceição Rúbia de Souza, explicou que Rondônia avançou muito na discussão e na política de desenvolvimento urbano.

“Hoje o poder público e a sociedade civil dialogam juntos sobre a temática buscando soluções para enfrentar os problemas existentes nas cidades rondonienses”, informou. Ela destacou que Rondônia cumpriu a meta em 100%, no ano de 2013, quando realizou a 5ª Conferência Estadual com a participação efetiva de 48 dos 52 municí-

De acordo com a Política Nacional de Desenvolvimento Urbano, é obrigatória a realização das conferências, bem como, a existência de conselhos municipais nas cidades com a população acima de 20 mil habitantes. As cidades terão o período de março a julho de 2016 para realizarem as etapas municipais.

Conceição Rúbia de Souza apontou a importância dos conselhos e das conferências, em que os interesses da sociedade são discutidos, como propostas de políticas públicas. “A partir das conferências abrem-se

os municípios recebem recursos a ser aplicados na infraestrutura das cidades”, ressaltou.

A conselheira e vereadora do município de Ji-Paraná, Márcia Regina (PT), disse que a 6ª Conferência Estadual faz um chamamento para discutir as funções sociais das cidades, a questão da mobilidade urbana e a discussão temáticas com a participação ampla dos municípios na formulação de propostas que condizem com a realidade de cada região.

“Precisamos pensar na transformação das cidades, e o compromisso do conselho é incentivar e subsidiar os municípios para que realizem as conferências municipais, formulando as propostas que serão debatidas na etapa estadual e defendidas pelos delegados eleitos, na Conferência Nacional que acontecerá em novembro de 2017”,

A reunião contou com a participação dos conselheiros municipais de Porto Velho e mais 17 conselheiros eleitos de outros municípios do estado.

O Conselho Estadual das Cidades de Rondônia tem por finalidade debater, avaliar, fiscalizar, formular, propor e deliberar diretrizes, planos, programas e projetos para a política estadual de desenvolvimento urbano, de acordo com os artigos 158 e 159 da Constituição Estadual, bem como, monitorar, avaliar a execução dos programas, exercendo a integração e o controle social das políticas específicas de habitação, gestão fundiária, saneamento ambiental, planejamento e gestão territorial e de mobilidade e acessibilidade urbana que a compõem.

Com informações de Luana Lopes – Asses-

CORREIO POPULAR:

2 GERAL

Rondônia, sexta-feira, 19 de fevereiro de 2016 - Correio Popular

PLANEJAMENTO

Conselho das Cidades orienta para definição das conferências

(Da Redação) O Conselho Estadual das Cidades de Rondônia (Conceidades) iniciou na última quarta-feira, no Rondon Palace Hotel, em Porto Velho, encontro com o objetivo de convocar os municípios para o processo de realização das Conferências Municipais das Cidades, de onde sairão propostas relacionadas à política de desenvolvimento urbano para ser discutidas na 6ª Conferência Estadual das Cidades a ser realizada em março de 2017.

Na reunião, que se encerra nesta quinta-feira (18), a gerente de Desenvolvimento e Políticas Públicas da Secretaria



Conselheiros se reuniram para debater sobre as conferências municipais

prios do estado.

portas para que os muni- ji-parananese.

Publicas da Secretaria Estadual de Planejamento, Orçamento e Gestão (Sepog), Conceição Rúbia de Souza, explicou que Rondônia avançou muito na discussão e na política de desenvolvimento urbano.

“Hoje o poder público e a sociedade civil dialogam juntos sobre a temática buscando soluções para enfrentar os problemas existentes nas cidades rondonienses”, informou. Ela destacou que Rondônia cumpriu a meta em 100%, no ano de 2013, quando realizou a 5ª Conferência Estadual com a participação efetiva de 48 dos 52 municí-

pios do estado.

De acordo com a Política Nacional de Desenvolvimento Urbano, é obrigatória a realização das conferências, bem como, a existência de conselhos municipais nas cidades com a população acima de 20 mil habitantes. As cidades terão o período de março a julho de 2016 para realizarem as etapas municipais.

Conceição Rúbia de Souza apontou a importância dos conselhos e das conferências, em que os interesses da sociedade são discutidos, como propostas de políticas públicas. “A partir das conferências abrem-se

portas para que os municípios recebam recursos a ser aplicados na infraestrutura das cidades”, ressaltou.

A conselheira e vereadora do município de Ji-Paraná, Márcia Regina (PT), disse que a 6ª Conferência Estadual faz um chamamento para discutir as funções sociais das cidades, a questão da mobilidade urbana e a discussão temáticas com a participação ampla dos municípios na formulação de propostas que condizem com a realidade de cada região.

“Precisamos pensar na transformação das cidades, e o compromisso do conselho é incentivar e subsidiar os municípios para que realizem as conferências municipais, formulando as propostas que serão debatidas na etapa estadual e defendidas pelos delegados eleitos, na Conferência Nacional que acontecerá em novembro de 2017”,

ji-parananese.

A reunião contou com a participação dos conselheiros municipais de Porto Velho e mais 17 conselheiros eleitos de outros municípios do estado.

O Conselho Estadual das Cidades de Rondônia tem por finalidade debater, avaliar, fiscalizar, formular, propor e deliberar diretrizes, planos, programas e projetos para a política estadual de desenvolvimento urbano, de acordo com os artigos 158 e 159 da Constituição Estadual, bem como, monitorar, avaliar a execução dos programas, exercendo a integração e o controle social das políticas específicas de habitação, gestão fundiária, saneamento ambiental, planejamento e gestão territorial e de mobilidade e acessibilidade urbana que a compõem.

Com informações de Luana Lopes – Asses-